



# Invitation

## Réunion Plénière des Sociétés d'Ophtalmologie de France

Entrée gratuite  
Inscription obligatoire

Sous l'égide de la Société d'Ophtalmologie de Paris (SOP)

Président : **Marc Labetoulle**

Past - Presidents : **Christophe Baudouin, Gabriel Coscas**

## Pathologie et chirurgie de l'orbite

*Rapporteurs principaux : Alain Ducasse et Isabelle Larré*

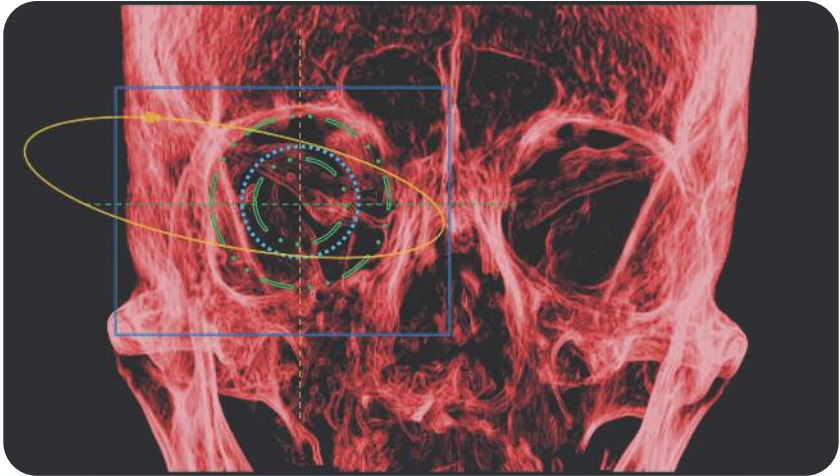

**Samedi 24 novembre 2018**

**Salons Hoche**

**9, avenue Hoche 75008 Paris**

**8h30 à 13h00**

Bulletin des Sociétés d'Ophtalmologie de France  
BSOF

RAPPORT ANNUEL - NOVEMBRE 2018

# Samedi 24 Novembre 2018

---

Entrée gratuite - Inscription obligatoire

Sous l'égide de la Société d'Ophtalmologie de Paris (SOP)

Président : **Marc Labetoulle** - Past - Presidents : **Christophe Baudouin, Gabriel Coscas**

## Présentation orale du Rapport Pathologie et chirurgie de l'orbite

Rapporteurs principaux : **Alain Ducasse et Isabelle Larré**

- ▶ **8H00**      **ACCUEIL - ENREGISTREMENT - VISITE DE L'EXPOSITION** (50 mn)
  
- ▶ **8H50**      Introduction *M. Labetoulle*
- ▶ **9h**          Présentation du Rapport *A. Ducasse*
- ▶ **9h10**      Diagnostic et prise en charge d'un processus orbitaire *A. Ducasse*
- ▶ **9h20**      Imagerie de l'orbite *F. Bonnet*
- ▶ **9h30**      Cranio-synostoses *G. Pech-Gourg*
- ▶ **9h40**      Les tumeurs de l'enfant *L. Desjardins*
- ▶ **9h50**      Les tumeurs nerveuses *CF. Litré*
- ▶ **10h**        Les tumeurs lymphoïdes *A. Ducasse*
- ▶ **10h10**     Les tumeurs de la glande lacrymale *PV. Jacomet*
- ▶ **10h20**     Les tumeurs ORL propagées à l'orbite *JC. Mérol*
  
- ▶ **10h30**     **PAUSE CAFÉ - VISITE DE L'EXPOSITION** (30 mn)
  
- ▶ **11h**        Les fistules carotido-caverneuses *A. Bazin*
- ▶ **11h10**     Les infections orbitaires bactériennes *I. Larré*
- ▶ **11h20**     Les orbitopathies dysthyroïdiennes *B. Decoudier / I. Larré*
- ▶ **11h30**     Les orbitopathies inflammatoires *J. Lagier*
- ▶ **11h40**     Les fractures de l'orbite *O. Galatoire*
- ▶ **11h50**     Les rétractions de cavité *E. Longueville*
- ▶ **12h**        Les chirurgies de l'orbite *A. Ducasse*
- ▶ **12h10**     Prothèses et épithèses *V. Villanova*
- ▶ **12h20**     Conclusions *I. Larré*

**Rapport annuel**  
**Samedi 24 Novembre 2018**

*8h30 à 13h00 - Salons Hoche - 9, avenue Hoche 75008 Paris*

Sous l'égide de la Société d'Ophtalmologie de Paris (SOP)

Président : **Marc Labetoulle** - Past - Présidents : **Christophe Baudouin, Gabriel Coscas**

Rapporteurs principaux : **Alain Ducasse et Isabelle Larré**

**Avec la participation de :**

Dr Arnaud Bazin (*Reims*)

Dr Françoise Bonnet (*Reims*)

Dr Bénédicte Decoudier (*Reims*)

Dr Laurence Desjardins (*Paris*)

Pr Alain Ducasse (*Reims*)

Dr Olivier Galatoire (*Paris*)

Dr Pierre-Vincent Jacomet (*Neuilly/Seine*)

Pr Marc Labetoulle (*Le Kremlin-Bicêtre*)

Dr Jacques Lagier (*Nice*)

Dr Isabelle Larré (*Reims*)

Dr Claude Fabien Litré (*Reims*)

Dr Eric Longueville (*Bordeaux*)

Dr Jean-Claude Mérol (*Reims*)

Dr Grégoire Pech-Gourg (*Marseille*)

Dr Victoria Villanova (*Paris*)

Entrée gratuite - Inscription obligatoire

• Par fax : 01 44 54 33 59 ou • Sur site : [www.jbhsante.com](http://www.jbhsante.com)

## Pathologie et chirurgie de l'orbite

Les pathologies orbitaires sont très variées, associant des atteintes inflammatoires, tumorales, congénitales.... Certaines naissent dans l'orbite, certaines de zones proches, comme les sinus ou l'endocrâne, certaines sont liées à des maladies générales qu'elles peuvent parfois révéler comme une hyperthyroïdie, une sarcoïdose, une tumeur primitive à distance...Elles mettent souvent en jeu le pronostic fonctionnel visuel et parfois le pronostic vital des patients.

Leur diagnostic et leur prise en charge thérapeutique nécessitent souvent une concertation multidisciplinaire et l'avis d'autres spécialistes : ORL, neurochirurgiens, endocrinologues, médecins internistes, dermatologues ou encore hématologues, mais tout ophtalmologiste doit être à même de les gérer. La chirurgie orbitaire est difficile, délicate, non dénuée de complications pouvant amener à la perte de la vision. Mais ce sont cette diversité et ces difficultés qui confèrent à l'orbite toute sa spécificité et tout son intérêt au sein de l'ophtalmologie.

Devant un processus orbitaire quels diagnostics envisager ?, quels examens pratiquer ?, quelle imagerie demander ?, quand faut-il faire une biopsie ?, quels traitements proposer ?, quelle voie d'abord chirurgicale privilégier ?, autant de questions auxquelles ce rapport annuel des Sociétés d'Ophtalmologie de France 2018 tente de répondre, avec les spécialistes français de l'orbite, en s'appuyant sur les avancées réalisées dans la connaissance et la compréhension des mécanismes physiopathologiques, les moyens diagnostiques et la chirurgie.



Le Rapport annuel (illustré) sera distribué par la Poste aux Membres des Sociétés d'Ophtalmologie de France.

Il sera présenté le Samedi 24 Novembre 2018 à Paris lors de la

Réunion Plénière des Sociétés d'Ophtalmologie de France (8h30 à 13h).

**BULLETIN D'INSCRIPTION AU CONGRÈS DU 24 NOVEMBRE 2018 (Paris)**  
(Entrée gratuite - Inscription obligatoire)

Le Docteur : .....

Adresse : .....

CP - Ville : .....

Tél : ..... Fax : .....

E.mail : .....

Sera présent au Congrès ☐ Oui ☐ Non

(Cachet professionnel)

Bulletin à retourner à : JBH Santé avant le 20 novembre  
par courrier non affranchi ou par fax : 01 44 54 33 59

**Ne pas affranchir**

Adresser cette fiche avec votre règlement à :

**J.B.H. SANTÉ**

**Libre réponse**

**10342**

**75 142 Paris Cedex 03**

(à recopier sur l'enveloppe)