OphtAtlantic

Vendredi 24 & Samedi 25 juin 2011

Actualités diagnostiques et thérapeutiques

Coordination scientifique :

P. Blain *(Clinique Sourdille)*, **F. Lignereux** *(Polyclinique de l'Atlantique)*, **M. Weber** *(CHU Nantes)*

Rappel

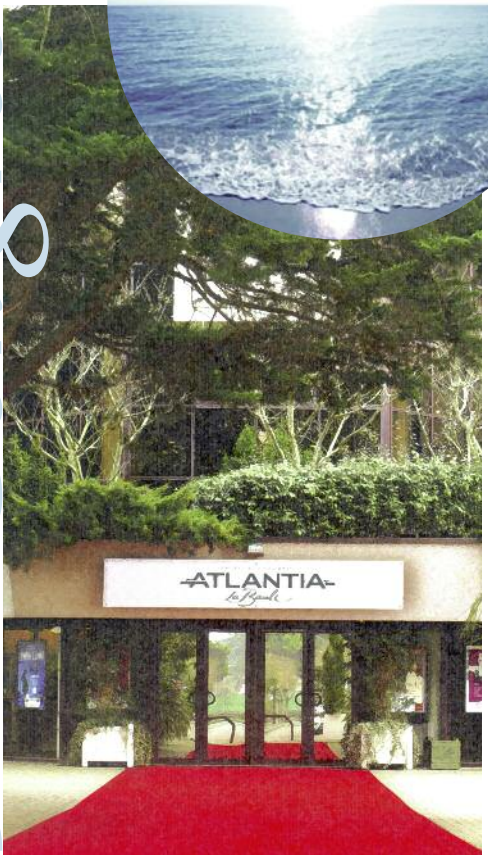

5ème Congrès

Programme

Orateurs

François Audren
Pierre Blain
Gaëlle Boulanger
Tristan Bourcier
Hélène Bresson-Dumont
Mélanie Brisard
Guy Clergeau
Béatrice Cochener
Joseph Colin
Alain Gaudric
Marie-Noëlle George
Nicolas Gravier
Laurent Kodjikian
Jean François Korobelnik
Marc Labetoulle
Laurent Laroche
Pierre Lebranchu
Guylène Le Meur
François Lignereux
Pascale Massin
Dan Miléa
Isabelle Orignac
Michel Paques
Alain Péchereau
Guillaume Peigné
Pierre-Jean Pisella
Pierre-Yves Robert
Jean-Bernard Rottier
Pierre- Yves Santiago
Bertrand Vabres
Michel Weber
Serge Zaluski
Xavier Zanlonghi

Congrès
OphtAtlantic
2011

La Baule
Palais des Congrès - Atlantia

Inscriptions : **JBH Santé - 53, rue de Turbigo - 75003 PARIS - Tél : 01 44 54 33 54 - e-mail : la@jbhsante.fr**
Site : www.jbhsante.fr

Vendredi 24 juin - Journée

matin

8h30 - 9h30 *2 Ateliers en parallèle*

Atelier 1 - « Contactologie »

Toutes les astuces pour réussir votre adaptation de lentilles progressives

MN. George, M. Brisard, G. Boulanger

Atelier 2 - « Glaucome à angle fermé »

H. Bresson-Dumont, G. Peigné, I. Orignac, P-Y. Santiago

* La crise aiguë de blocage pupillaire
* Formes cliniques du glaucome chronique à angle fermé
* Le traitement laser : iridotomie, iridoplastie
* Le traitement chirurgical et ses suites

9h30 - 10h *Pause-café et visite de l'exposition*

10h - 10h15 *Présentation du 5ème Ophtatlantic*

P. Blain, F. Lignereux, M. Weber

10h15 - 10h45 *Conférence inaugurale « Comprendre les nystagmus »* A. Péchereau

10h45 - 12h *Plénière « Autour de l'enfant »*

Président : A. Péchereau - Modérateur : F. Audren

* La cycloplégie — N. Gravier
* La réfraction de l'enfant — G. Clergeau
* Le traitement de l'amblyopie — F. Audren
* Pourquoi tester la vision des couleurs ? — G. Le Meur

12h - 12h15 *L'organisation de notre spécialité*

* Le mot du président du SNOF — J-B. Rottier

12h15 - 13h *Symposium Chirurgical Hoya*

13h - 14h00 *Cocktail déjeunatoire au sein de l'exposition*

Vendredi 24 juin - Journée

après-midi

14h00 - 15h *2 Ateliers en parallèle*

Atelier 3 - « Neuro-ophtalmologie »

Pertes neuro visuelles à 3 âges différents

* Neuropathies optiques de l'enfant — P. Lebranchu
* Oedèmes papillaires chez l'adulte — D. Miléa
* Manifestations visuelles des maladies neuro dégénératives — X. Zanlonghi

Atelier 4 - « Organisation professionnelle »

Travail aidé, délégation de tâches, organisation du cabinet, nomenclature

JB. Rottier, S. Zaluski

15h - 15h30 *Pause-café et visite de l'exposition*

15h30 - 16h15 *Symposium Allergan*

16h15 - 17h30 *Plénière*

« Infections : reconnaître et comment traiter en 2011 ? »

Président : P. Blain - Modérateur : B. Vabres

* Conjonctivites aiguës — P-J. Pisella
* Kératites virales — M. Labetoulle
* Abcès de cornée — T. Bourcier
* Infections rétiniennes — L. Kodjikian
* Infections des annexes — P-Y. Robert

Samedi 25 juin - Matinée

8h30 à 9h45 *Plénière « Chirurgie du cristallin en 2011 »*

Président : F. Lignereux - Modérateur : J. Colin

* Pourquoi je n'opère pas de façon précoce les cataractes — F. Lignereux
* Pourquoi je préfère les monofocaux — L. Laroche
* Pourquoi je pose des toriques — P. Blain
* Pourquoi je préfère les multifocaux — B. Cochener
* Pourquoi j'opère des cristallins clairs — J. Colin

9h45 - 10h30 *Symposium Satellite 3*

10h30 - 11h *Pause-café et visite de l'exposition*

11h - 12h15 *Plénière « Rétine : encore des IVT ? »*

Président : M. Weber - Modérateur : JF. Korobelnik

* Pièges en OCT — A. Gaudric
* DMLAs : quand envisager un traitement ? un retraitement ? lequel ? — JF. Korobelnik
* Oedèmes maculaires vasculaires : pourquoi traiter et avec quoi ? — P. Massin
* Perspectives en bref — M. Paques & M. Weber

Adresser cette fiche avec votre règlement à
J.B.H. SANTÉ
53, rue de Turbigo – 75003 Paris

Bulletin d'inscription

5ème Congrès OphtAtlantic

La Baule, Vendredi 24 & Samedi 25 juin 2011

Palais des Congrès de La Baule - Atlantia

☐ Pr ☐ Dr ☐ M. ☐ Mme

Nom : ..... Prénom : .....

Mode d'exercice : Hospitalier ☐ Libéral ☐ Mixte ☐

Adresse : .....

.....

Code Postal : ..... Ville : .....

Tél : ..... Fax : ..... Adresse E-mail : .....

Frais d'inscription au programme scientifique

(+ Pauses café et cocktail déjeunatoire du vendredi midi)

Avant le 20 mai :

- **Ophtalmologiste :** 130 €
- **Interne et CCA :** 80 € (sur justificatif)
- **Orthoptiste :** 50 € (sur justificatif)

Après le 20 mai :

- Ophtalmologiste : 160 €
- Interne et CCA : 90 €

Diner du Congrès vendredi soir (à 20h)

- Restaurant de la plage 70 €

Mode de règlement

Chèque bancaire à l'ordre de : JBH Santé
ou par carte bleue visa :

Règlement :

☐ Chèque à l'ordre de JBH Santé

☐ Carte bancaire (VISA exclusivement)

N° : _____

Date d'expiration : _____ Cryptogramme : _____
(bloc de 3 chiffres au dos de votre carte)

Date et signature obligatoires :

Toute demande d'annulation devra être formulée avant le 29 mai 2011 pour obtenir le remboursement.
Du 30 mai au 10 juin, une retenue de frais de gestion de 40 euros sera effectuée.
Une demande d'annulation après le 10 juin ne pourra obtenir de remboursement.

Hébergement

****** Hôtel Hermitage**
Tél. : 02 40 11 46 46

***** Mercure La Baule Majestic**
Tél. : 02 40 60 24 86

**** Hôtel La Mascotte**
Tél. : 02 40 60 26 55

Transport

Contact :
Agence dédiée : **Daumesnil Voyages**
Tél : 01 43 73 25 25
Contact : Nathalie
email : nathalie.daumesnil-avron@selectour.com

• Réductions de 20% (SNCF)
dans la limite des places disponibles pour un trajet A/R.

Palais des Congrès de La Baule
119 avenue du Maréchal de Lattre de Tassigny
44500 La Baule

Un fichier informatique est établi conformément aux recommandations de la CNIL. Ce fichier personnel est accessible pour droit de rectification.

Adresser cette fiche avec votre règlement à
J.B.H. Santé
53, rue de Turbigo – 75003 Paris

Libre réponse
10342
75 142 Paris Cedex 03
(a recopier sur l'enveloppe)

Bulletin d'inscription (au verso)

5ème Congrès OphtAtlantic

La Baule, Vendredi 24 & Samedi 25 juin 2011

Palais des Congrès de La Baule - Atlantia

JBH Santé

Leader en Ophtalmologie

Votre publication

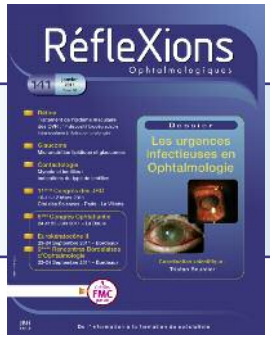

RéfleXions
Ophtalmologiques

Vos Congrès

5ème Congrès Ophtatlantic
Vendredi 24 & Samedi 25 juin 2011
Palais des Congrès de La Baule - Atlantia

Eurokératocône II
Vendredi 23 et Samedi 24 Septembre 2011
Bordeaux (Cité Mondiale)

9èmes Rencontres Bordelaises d'Ophtalmologie
Samedi 24 Septembre 2011
Bordeaux (Cité Mondiale)

1er Congrès Sud Rétine
Vendredi 11 et samedi 12 novembre 2011
Boscolo Plaza - Nice

Réunion Plénière des Sociétés d'Ophtalmologie de France
sous l'égide de la Société d'Ophtalmologie de Paris (SOP)
Paris (Salons Hoche) - Samedi 19 Novembre 2011

Réflexions Ophtalmologiques en Inflammation
Lyon - Vendredi 9 et Samedi 10 Décembre 2011
(week end de la fête des lumières)

33 ème Symposium APODEP
Vendredi 13 et Samedi 14 janvier 2012
Paris - Hôtel Westin

12èmes Journées de Réflexions Ophtalmologiques
Jeudi 15, Vendredi 16 et Samedi 17 Mars 2012
Paris (Cité des Sciences et de l'Industrie)

A la pointe de la Formation Médicale Continue du spécialiste

JBH Santé - 53, Rue de Turbigo - 75003 Paris
tel : 01 44 54 33 54 – fax : 01 44 54 33 59 - E-mail : la@jbhsante.fr
site www.jbhsante.com