



SOUS LA PRÉSIDENCE
DU PR MARC LABETOULLE

Comité Scientifique

Pr T. BOURCIER (*Strasbourg*)
Pr Ch. CHIQUET (*Grenoble*)
Pr A. LABBE (*Paris, Boulogne*)
Pr M. LABETOULLE (*Paris Sud, Bicêtre*)
Dr Y. LE MER (*Paris*)
Dr JJ. SARAGOUSSI (*Paris*)

Vendredi 18 novembre 2016

1er Congrès

L'ophtalmologie de demain matin :
Innovations et perspectives
dans la prise en charge des maladies oculaires



Salons Hoche
9, avenue Hoche
75008 Paris



Programme Final

JBH Santé :
Tél. : 01 44 54 33 54
Site : www.jbhsante.fr



Le matin

8h30

■ Accueil, enregistrement, visite de l'exposition

8h50 à 10h15

● Présentation du Congrès Eye Innov

Pr M. Labetoulle

Session 1 ● Innovations chirurgicales

Modérateur : Pr M. Labetoulle

- Femtolaser et chirurgie du segment antérieur : qu'apporte-t-il vraiment ?
 - Place actuelle du laser Femtoseconde en chirurgie réfractive et son extension à la chirurgie du segment antérieur
 - Femtolaser et greffes de cornée
 - Femtolaser et chirurgie du cristallin
- Chirurgie réfractive, vers le minimalisme de l'incision ?
- Chirurgie robot assistée de l'œil
- Vitrectomie 27 Gauge : quels bénéfices ?
- Chirurgie vitréo-rétinienne de la myopie forte

Dr JJ. Saragoussi

Pr J.L. Bourges

Dr C. Schweitzer

Pr B. Cochener

Pr T. Bourcier

Pr Ch. Chiquet

Pr R. Tadayoni

10h15 à 10h45

Symposium satellite avec le soutien Institutionnel de Théa

Une nouvelle ère dans la mydriase

Modérateur : Pr M. Labetoulle

- Une nouvelle voie d'administration pour une nouvelle prise en charge
- Sécurité et tolérance de la céfuroxime en injection intracaméculaire : 10 ans de recul
- Cataracte et chirurgie ambulatoire : vers toujours plus d'efficacité

Pr M. Labetoulle

Pr A. Bron

Pr B. Cochener

10h45 à 11h15

Symposium satellite avec le soutien Institutionnel de Alcon

Innovations dans le traitement de l'œil sec et du glaucome

Modérateur : Pr M. Labetoulle

- Reconsidérer l'escalade thérapeutique dans le traitement du glaucome
- Différentes sécheresses oculaires, différentes solutions : de la technologie à la clinique

Pr A. Labbé

Pr T. Bourcier

11h15 à 11h45

■ Pause café, visite de l'exposition

11h45 à 13h

Session 2 ● Glaucome et cataracte : gérer l'avant, le pendant (stents et autres), l'après

Modérateur : Pr Ch. Baudouin

- Rythmes pressionnels avant et après chirurgie de la cataracte : incidences pratiques sur la progression
- Chirurgie de la cataracte: les conséquences sur le traitement médical du glaucome
- Chirurgie mini-invasive du glaucome lors d'une phakoexérèse : l'avenir ?
- Chirurgie filtrante et phakoexérèse: combinée en un temps ou décalée ?
- Gérer les suites d'une chirurgie filtrante simple ou combinée : les règles simples pour le quotidien

Pr F. Aptel

Pr JP. Nordmann

Pr Ch. Baudouin

Pr A. Bron

Pr A. Labbé

L'après midi

13h à 14h

■ Cocktail déjeunatoire au sein de l'exposition

14h à 15h15

Session 3 • Restauration de la vue perdue : le graal de l'ophtalmologie

Modérateur : Dr Y. Le Mer

- Rétine artificielle et autres systèmes de restauration des fonctions rétinienne
- Réparer le nerf optique: bientôt possible
- Prise en charge de la basse vision: le bon choix des bonnes méthodes
- Arbre décisionnel de prise en charge des malvoyants

Dr Y. Le Mer
Dr C. Vignal
Pr PY. Robert
Dr C. Meyniel

15h15 à 15h45

Symposium satellite avec le soutien Institutionnel d'Allergan

L'innovation au service des patients

- L'innovation d'Allergan en ophtalmologie
- L'Innovation en sécheresse oculaire
- L'Innovation dans le glaucome

Marc Zanzouri (AGN)
Pr PJ. Pisella
Pr A. Bron

15h45 à 16h15

Symposium satellite avec le soutien Institutionnel de Horus Pharma

Biomarqueurs en Ophtalmologie : le diagnostic de demain

Modérateur : Pr M. Labetoulle

- Les biomarqueurs en ophtalmologie : tour d'horizon et perspectives
- Du fondamental à la clinique : un parcours passionnant
- Discussion et conclusions pratiques

Pr Ch. Baudouin
ND
Pr M. Labetoulle

16h15 à 16h45

■ Pause café, visite de l'exposition

16h45 à 18h

Session 4 • Nouveautés en contactologie

Modératrice : Dr F. Malet

- Lentilles à appui scléral : les bonnes indications
- Orthokératologie: bénéfices et risques
- Presbytie et lentilles à translation
- Kératocône et inconfort en lentilles rigides: les solutions

Dr A. Delcampe
Dr A. Sarfati
Dr C. Peyre
Dr F. Malet

Remerciements à nos partenaires

Major Sponsors



Intervenants pressentis (au 5 octobre 2016)

Pr Florent Aptel (Grenoble)
Pr Christophe Baudouin (Paris)
Pr Tristan Bourcier (Strasbourg)
Pr Jean-Louis Bourges (Paris)
Pr Alain Bron (Dijon)
Pr Christophe Chiquet (Grenoble)
Pr Béatrice Cochener (Brest)
Dr Agnès Delcampe (Paris)
Pr Antoine Labbé (Boulogne)
Pr Marc Labetoulle (Le Kremlin Bicêtre)
Dr Yannick Le Mer (Paris)
Dr Florence Malet (Bordeaux)

Dr Claire Meyniel (Paris)
Pr Jean Philippe Nordmann (Paris)
Dr Catherine Peyre (Paris)
Pr Pierre-Jean Pisella (Tours)
Pr Pierre Yves Robert (Limoges)
Dr Jean-Jacques Saragoussi (Paris)
Dr Adrien Sarfati (Paris)
Dr Cédric Schweitzer (Bordeaux)
Pr Ramin Tadayoni (Paris)
Dr Catherine Vignal (Paris)
Marc Zanzouri (Courbevoie)

Carton-réponse à retourner accompagné de votre chèque (voir frais d'inscription)

Dr. (nom, prénom)

Adresse :

E-mail : Tél :

Inscription et renseignements : JBH Santé - E-mail : la@jbhsante.fr • Site : www.jbhsante.fr

Frais d'inscription

Une facture justificative vous sera adressée

- **Ophtalmologiste :** 140 €
Demi-Journée 100 €
- **Interne et CCA :** 70 € (sur justificatif)
- **Orthoptiste :** 70 €

*Les frais d'inscription comprennent :
Entrée au Congrès, 2 pauses Café, 1 Cocktail Déjeûnatoire*

Mode de règlement

- Carte bleue visa sur le site : www.jbhsante.fr - rubrique Congrès
(paiement sécurisé)
- ou règlement à l'ordre de : **JBH Santé : 53, rue de Turbigo 75003 Paris**
par chèque bancaire ou par carte bleue

Règlement :

- ☐ Chèque à l'ordre de JBH Santé
- ☐ Carte bancaire (VISA exclusivement)

N° :

Date d'expiration : Cryptogramme :

(bloc de 3 chiffres au dos de votre carte)

Date et signature obligatoires :

Conditions d'annulation :

Toute demande d'annulation devra être formulée avant le 14 octobre 2016 pour obtenir le remboursement.

Du 15 au 31 octobre, une retenue de frais de gestion de 50 euros sera effectuée.

Une demande d'annulation après le 31 octobre ne pourra obtenir de remboursement.

*Un fichier informatique est établi conformément
aux recommandations de la CNIL.
Ce fichier personnel est accessible
pour droit de rectification.*



Ne pas affranchir

Adresser cette fiche avec votre règlement à :

J.B.H. SANTÉ
Libre réponse
10342
75 142 Paris Cedex 03
(à recopier sur l'enveloppe)

Bulletin d'inscription (au verso)

JBH Santé

Leader en Ophtalmologie

VOTRE PUBLICATION

Retrouvez-nous sur le site
rubrique «Réflexions Ophtalmologiques»

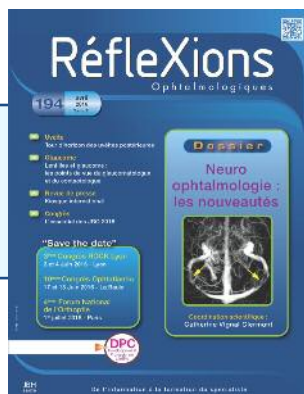

Réflexions

Ophtalmologiques

VOS CONGRÈS

Programmes complets
et inscriptions
sur le site
rubrique «Congrès»



Réunion Plénière des Sociétés d'Ophtalmologie de France
sous l'égide de la Société d'Ophtalmologie de Paris (SOP)
Paris (Salons Hoche) - Samedi 19 Novembre 2016



4^{ème} Cornée Pratique et Scientifique
Jeudi 15 et Vendredi 16 décembre 2016
Tours (Centre des Congrès Vinci)



38^{ème} Symposium APODEP
Vendredi 13 et Samedi 14 janvier 2017
Hôtel « The WESTIN » Paris



17^{èmes} JOURNÉES DE RÉFLEXIONS OPHTALMOLOGIQUES
Jeudi 9, Vendredi 10 et Samedi 11 Mars 2017
La Grande Halle - Paris



4^{ème} Réunion Ophtalmologique du Centre Kléber
Vendredi 9 et Samedi 10 Juin 2017
Lyon (Hôtel Marriott Lyon - Cité Internationale)



11^{ème} CONGRÈS OPHTATLANTIC
Vendredi 16 & Samedi 17 juin 2017
La Baule - Centre de Congrès Atlantia



5^{ème} Forum National de l'Orthoptie
Vendredi 30 Juin 2017
Paris (Salons Hoche)

A la pointe de la Formation Médicale Continue du spécialiste

JBH Santé - 53, Rue de Turbigo - 75003 Paris
tel : 01 44 54 33 54 – fax : 01 44 54 33 59 - E-mail : la@jbhsante.fr

site : www.jbhsante.fr